2018年（平成30年）８月30日

逗子市議会議員　各位

逗子市福祉部国保健康課長　廣末　治

病院開設許可申請書等の差し替えについて（お知らせ）

このことについて、先週の８月23日付けで医療法人社団葵会から病院開設許可書等の写しの情報提供をしましたが、一部差し替えがありましたので、改めて情報提供いたします。

差し替える文書（変更点）

１　病院開設許可申請書（写し）の２枚目
（10.⑽ 分娩室及び新生児の入浴施設：有→無）

２　配置図　（図面右下のNo D-01C→D-02）

３　２階平面図（2018.03.23付け→2018.04.23付け）

４　３階平面図（2018.03.23付け→2018.04.23付け）

事務担当：国保健康課　健康係
（内線230　231）

写

30逗国保収
第 251 号
収 30.8.21 受
逗子市

神奈川県指令医第 525 号
東京都千代田区内幸町一丁目一番一号
医療法人社団葵会
理事長　新谷　幸義

平成29年11月30日付けで申請のありました神奈川県逗子市沼間三丁目630番13　医療法人社団葵会逗子葵病院の病院開設許可の申請については、医療法（昭和23年法律第205号）第７条第１項の規定により許可します。

平成30年８月２日

神奈川県知事　黒岩　祐治

写

30逗国保収 第252号 収 30.8.23 受 逗子市

病院開設許可申請書

平成29年11月30日

神奈川県知事　殿

住所：東京都千代田区内幸町一丁目一番一号
氏名：医療法人社団葵会
理事長　新谷幸義

次のとおり病院の開設許可を申請します。

1. 名　　称
　医療法人社団葵会　逗子葵病院

2. 開設場所
　神奈川県逗子市沼間三丁目630番-13

3. 診療を行おうとする科目
　①内科　②小児科　③外科　④整形外科　⑤婦人科　⑥歯科口腔外科
　⑦リハビリテーション科

4. 開設者が、臨床研修医終了医師又は歯科医師以外のものであるとき
　(1) 開設の目的　：　科学的かつ適正な診療を提供するため
　(2) 維持の方法　：　診療報酬による

5. 開設者が、臨床研修修了医師又は歯科医師であるとき
　(1) 元に病院若しくは診療所を開設し、若しくは管理し、又は病院若しくは診療所に勤務するものであるときは、その旨

　(2) 同時に2以上の病院又は診療所を開設しよう」とするものであるときは、その旨

6. 医師、歯科医師、薬剤師、看護師その他の従業員の定員
　①医師：16名　②歯科医師：2名　③薬剤師：2名　④看護師：63名
　⑤看護補助者：10名　⑥栄養士：1名　⑦臨床検査技師：3名　⑧診療放射線技師：3名
　⑨理学療法士・作業療法士：20名　⑩その他：20名　　合計140名

7. 敷地の面積及び平面図
　(1) 敷地の面積　：　22,330㎡（6,754.8坪）
　(2) 平面図　：　別紙

8. 敷地周囲の見取図
　別紙

9. 建物の構造概要及び平面図（各室の用途を示し、精神病室、感染症室、結核病室又は療養病室に係る病室があるときは、これを明示してください。）

別紙

10. 施設の有無及び構造設備の概要

(1) 各科専門の診察室　　：有
(2) 手術室　　：有
(3) 処置室　　：有
(4) 臨床検査施設：有
(5) エックス線装置：有
(6) 調剤所　　：有
(7) 消毒施設　　：有
(8) 給食施設　　：有
(9) 洗濯施設　　：有
(10)分娩室及び新生児の入浴施設　：無
(11)機能訓練室　：有
(12)談話室　　：有
(13)食堂　　：有
(14)浴室　　：有

11. 歯科医業を行う病院であって、歯科技工室を設けようとするときは、その構造設備の概要

無し

12. 病床数及び病床毎の種別ごとの病床数並びに各室の病床数

病床数　109 床（すべて一般病床）、各室の病床数は平面図に記載

13. 開設が法人であるときは、定款、寄付行為又は条例

別添

14. 開設の予定年月日

平成 34 年 8 月 1 日

（仮称）葵会　逗子病院新築工事・工程表

2018. 06. 06

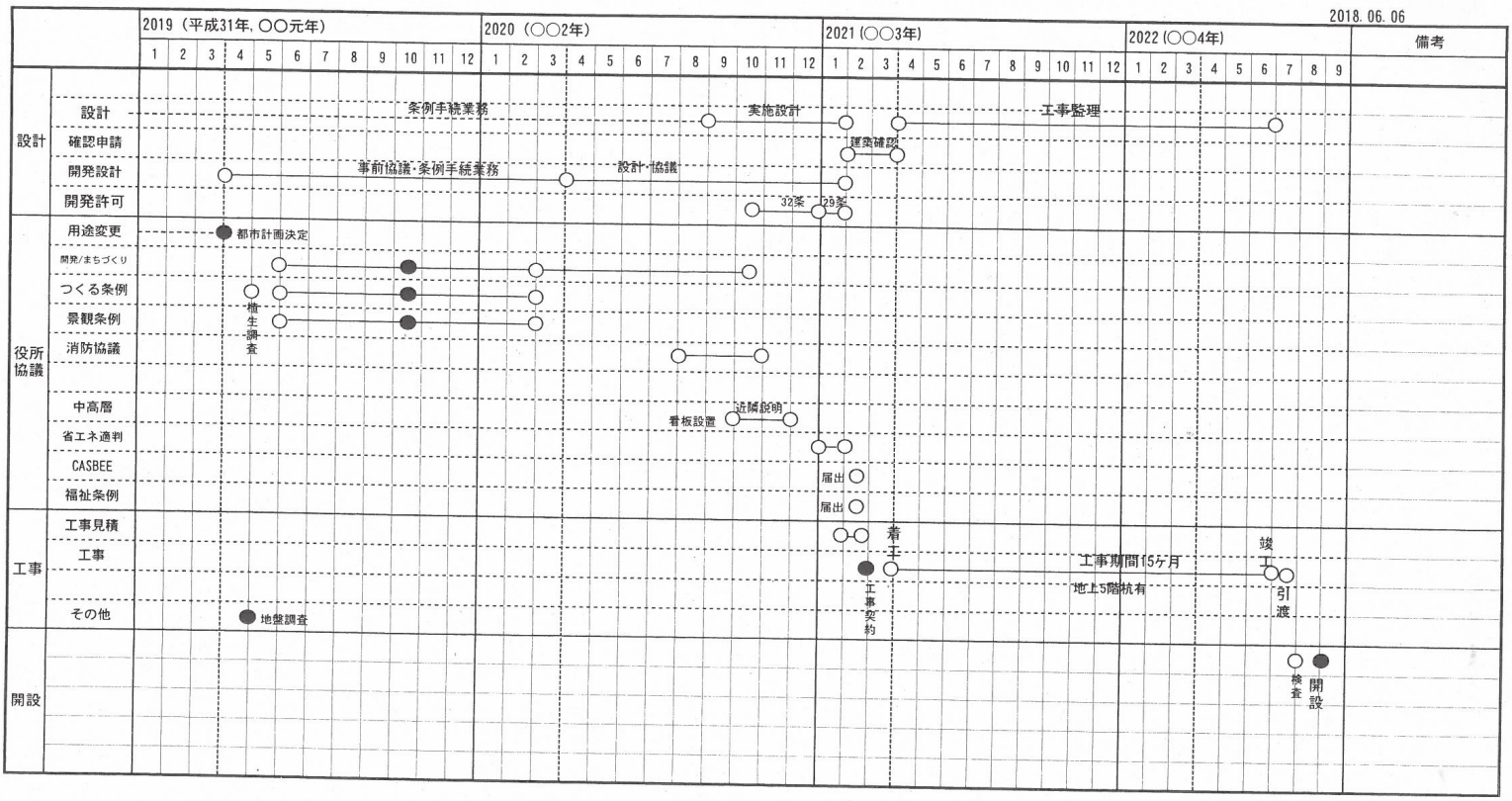

計画概要

工事名称	（仮称）葵会逗子病院　新築工事	用途地域	第１種住居地域（都市計画変更予定）
建設地	神奈川県逗子市沼間3丁目630-13	容積けん蔽	200%/60%
住居表示		防火指定	法22条地域
建築主住所	東京都千代田区内幸町1-1-1　　03-5511-6611	高度制限	第１種高度地区
氏名	医療法人社団　葵会　理事長　新谷　幸義	日影規制	4.0/2.5 H4.0（西側；第1種低層住居専用地域2.0/3.0 H1.5）
工期	平成33年4月1日～平成34年6月31日	その他規制	
主要用途	病院（109床）	敷地面積	22330㎡（6754.8坪）登記簿面積
構造	鉄骨造　耐火建築物　（法2条９の2項イ（1））	延床面積	16532.32㎡（5001.0坪）
階数 高さ	地上5階　高さ19.40m 軒高18.75m	容積対象	16310.56㎡　　容積率　73.05%
前面道路	東側幅員13.0m　（法42条1項1号）市道　沼間179号線	建築面積	5095.01㎡　　けん蔽率　22.82%

面積表

階	申請部分 延床面積	昇降路部分	自転車駐車場部分	備蓄倉庫等部分	容積対象床面積	収容人員						
建築面積	5095.01											
5階	496.86	18.54			478.32							
4階	3822.36	38.02			3784.34							
3階	3822.36	38.02			3784.34							
2階	3782.74	38.02			3744.72							
1階	4608.00	29.02	60.14		4518.84							
合計	16532.32	161.62	60.14		16310.56							

工事範囲

ASE:アオイシステムエンジニアリング　○：該当　◆：該当無し

種別		含む	別途	備考	種別		含む	別途	備考	種別		含む	別途	備考
外構工事	敷地造成	○			電気	受変電	○			空調・換気	換気	○		
	樹木伐採伐根	○				動力	○				冷暖房	○		
	既存建物	○				非常用自家発電	○		給油タンク含む					
	既存撤去	○				電灯コンセント	○			その他設備	昇降機	○		寝台用
	地中埋設物		○	社会通念上 軽微なものを除く		照明器具	○				小荷物専用昇降機	○		
	法面成形	○				電話配管、配線、端子盤	○				厨房設備	○		
	舗装	○				電話機器		ASE	配管、配線は本工事		医療機器		○	工事区分表による
	防火水槽	○				インターホン		ASE	配管、配線は本工事		医療ガス		○	工事区分表による
	歩道切下げ	○				テレビ共聴	○			家具工事	固定家具	○		
	電柱移設	◆				自動火災報知	○				機械警備	◆		
	植樹造園	○				放送	○							
						ITV		ASE	配管・配線は本工事	その他				
建築工事						ナースコール		ASE	配管・配線は本工事	負担金	下水道、電気		○	申請は本工事
	館名板	○				LAN		○	配管・配線は本工事					
	サイン	○				セキュリティー		ASE	配管・配線・電気錠は本工事	仮設事務所	開設準備室用	○		
	郵便受	◆			給排水	給水	○			案内看板		○		
	定礎板	◆				井水、ろ過	◆			式典	地鎮祭	○		
	可動家具		○			浴槽ろ過	◆				上棟式		◆	
	カーテン・ブラインド	○				給湯	○				竣工式		○	
	消火器	○		歩行距離20以内に設置		衛生機器	○			近隣家屋調査		○		
						スプリンクラー、補助散水栓	○			補償	日照		○	
						散水	○				電波障害		○	
						ガス	○				工事	○		

位置図

A1:S.1 : 2000　A3:S.1 : 4000

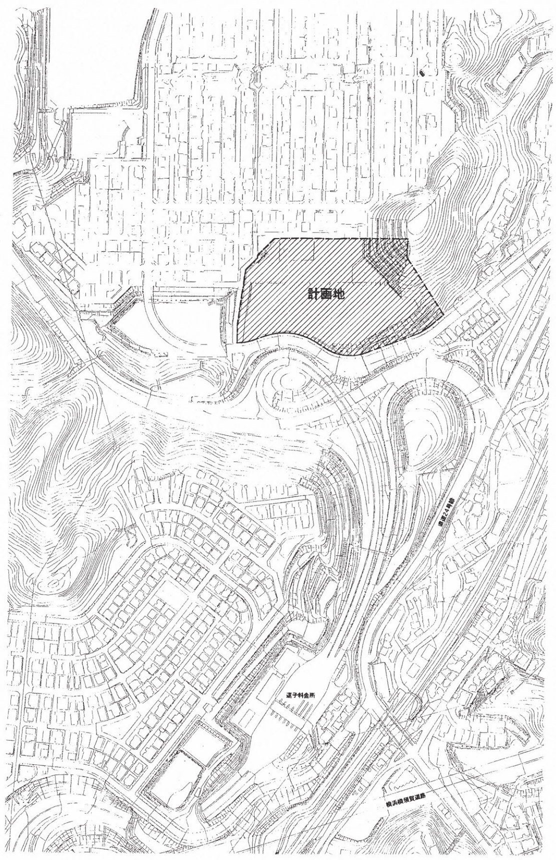

TOSIHIYUKI KAWAGUCHI ARCHITECTS OFFICE
株式会社 川口建築設計事務所

1級　198885号
川口　利之

PROJ.NO	PROJECT		NO
1609	（仮称）葵会逗子病院新築工事		D-01
DATE	TITTLE	SCALE	
2018.07.17	設計概要	A1:S.1:2000 A3:S.1:4000	

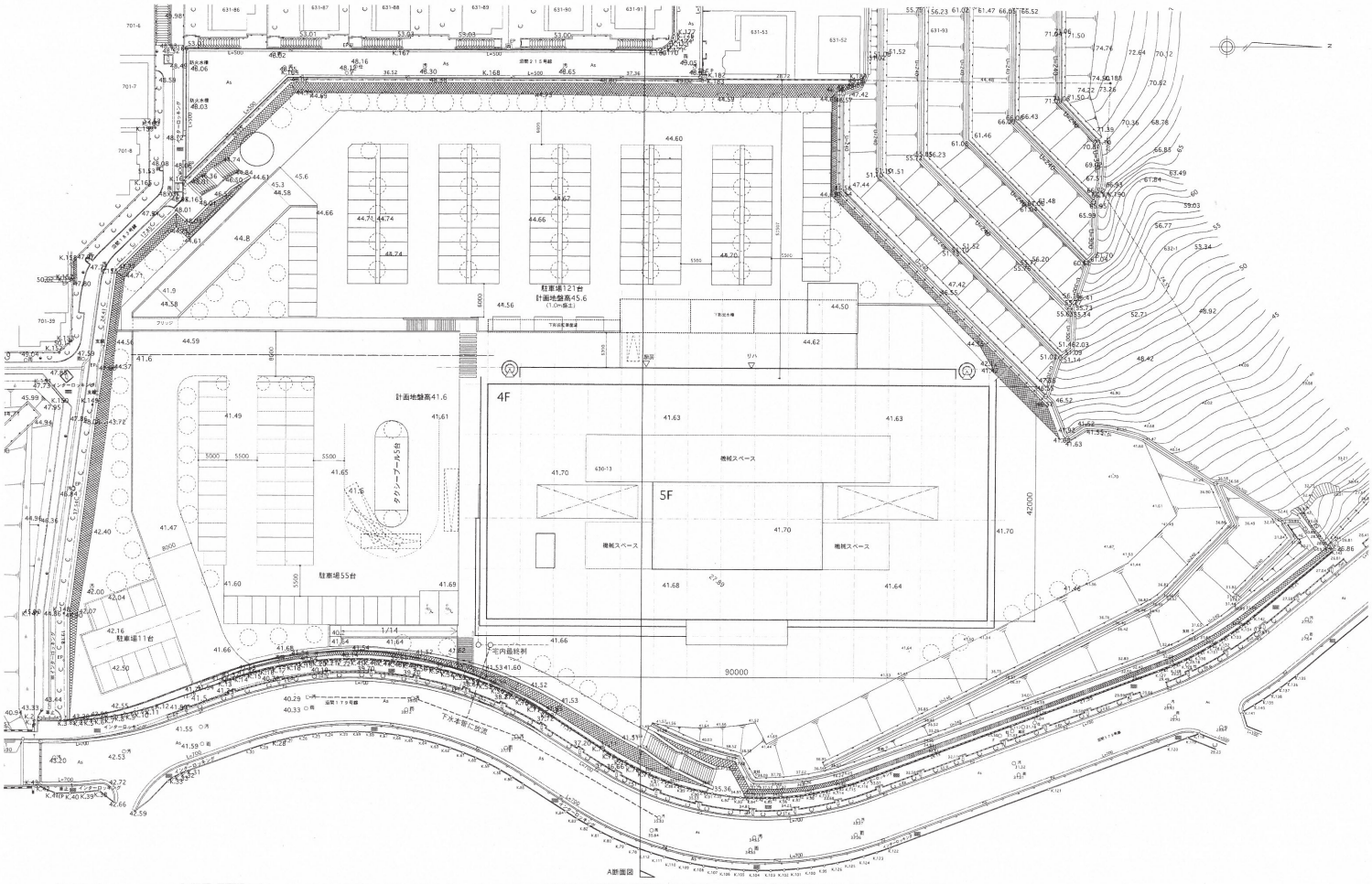

TOSHIYUKI KAWAGUCHI ARCHITECT OFFICE
川口建築設計事務所

1級 198885号
川口 利之

PROJ.NO	PROJECT	NO
1609	（仮称）葵会逗子病院新築工事	D-02
DATE	TITTLE	SCALE
2017.11.27	配置図	1/600

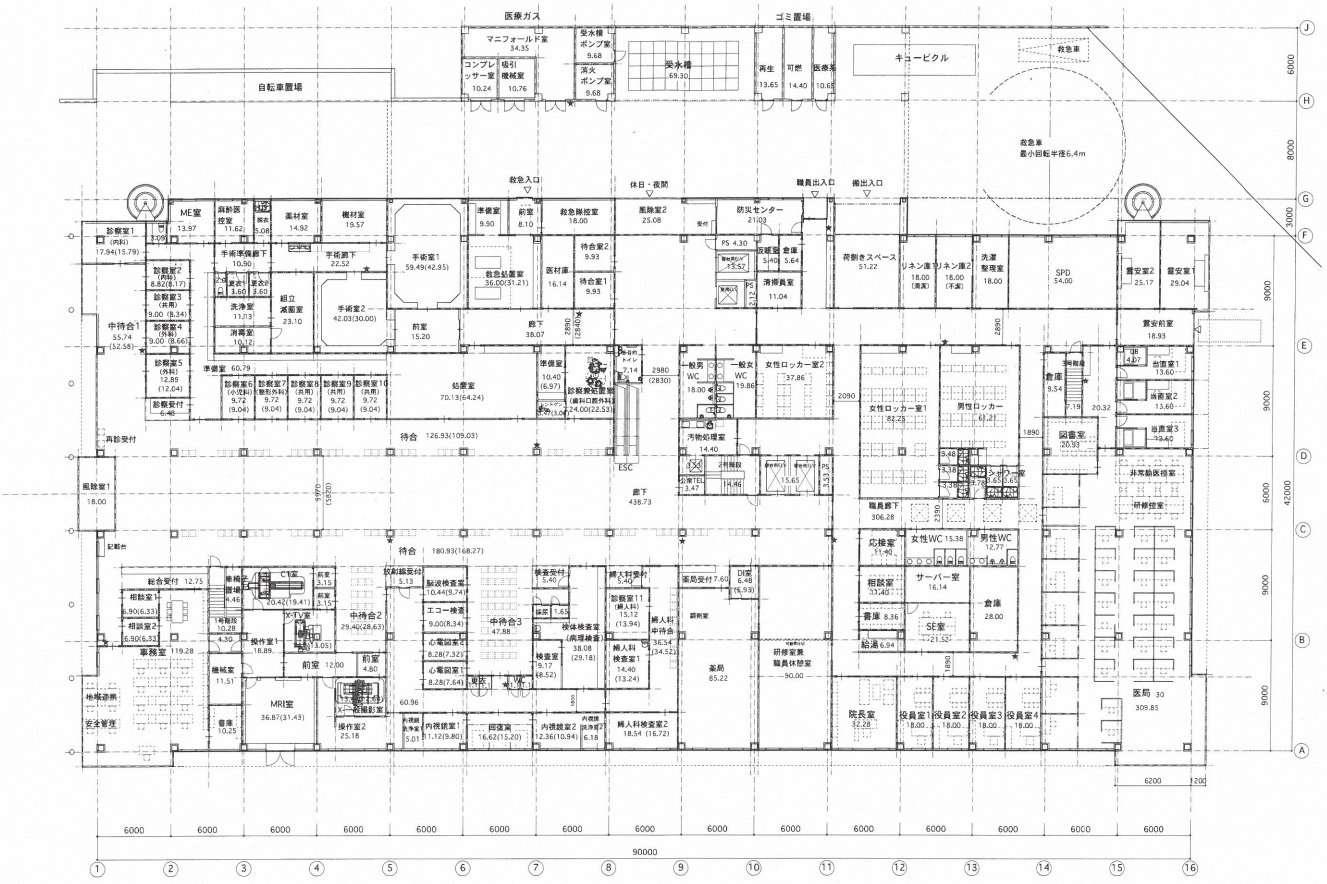

TOSHIYUKI KAWAGUCHI ARCHITECT OFFICE 川口建築設計事務所	★：消火器を示す 1級 198885号 川口 利之	PROJ.NO 1609	PROJECT （仮称）葵会逗子病院新築工事		NO D-04
		DATE 2018.03.28	TITTLE 1階平面図	SCALE A1:1/150 A3:1/300	

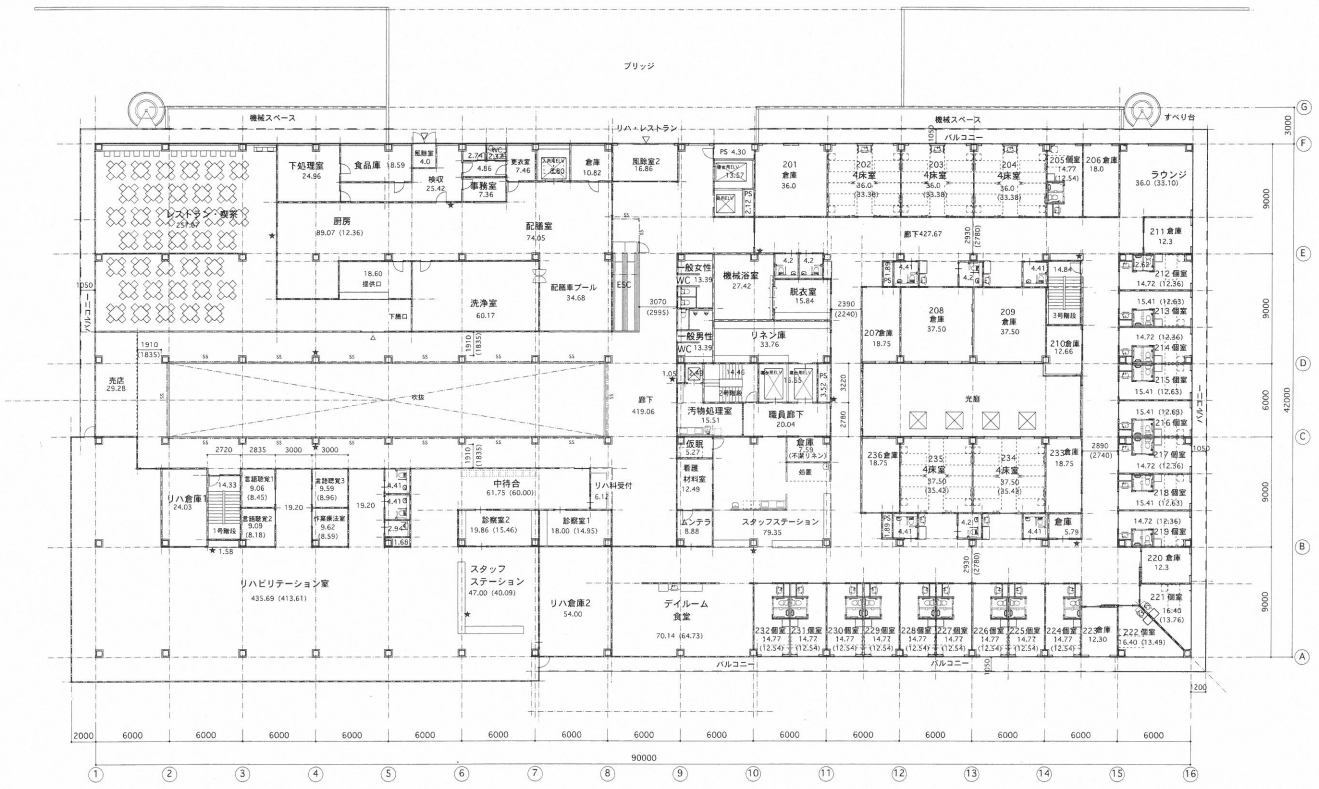

回復期リハビリ病棟40床（個室20、4床20）

TOSHIYUKI KAWAGUCHI ARCHITECT OFFICE 川口建築設計事務所	SS:防火シャッターを示す ★：消火器を示す		PROJ.NO 1609	PROJECT （仮称）葵会逗子病院新築工事	NO D-05C
		1級 198885号 川口 利之	DATE 2018.04.23	TITTLE 2階平面図	SCALE A1:1/150 A3:1/300

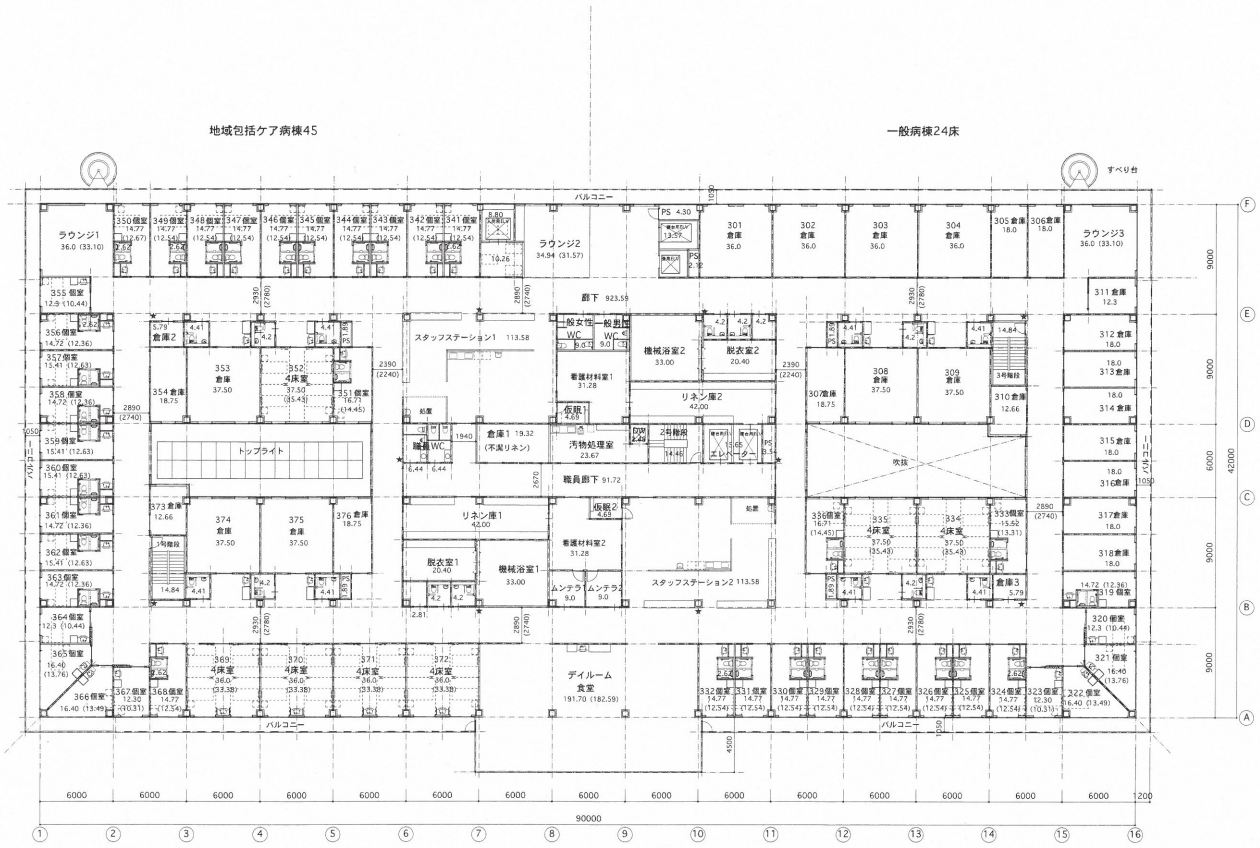

地域包括ケア病棟45（個室25、4床20）
一般病棟24床（個室16、4床8）

TOSHIYUKI KAWAGUCHI ARCHITECT OFFICE
株式会社 川口建築設計事務所

★：消火器を示す

1級 198885号
川口 利之

PROJ.NO	PROJECT	NO
1609	（仮称）葵会逗子病院新築工事	D-06C
DATE	TITTLE	SCALE
2018.04.23	3階平面図	A1:1/150 A3:1/300

TOSHIYUKI KAWAGUCHI ARCHITECT OFFICE
川口建築設計事務所

★：消火器を示す

1級 198885号
川口 利之

PROJ.NO	PROJECT	NO
1609	（仮称）葵会逗子病院新築工事	D-07C
DATE: 2018.03.23	TITTLE: 4階平面図	SCALE: A1:1/150 A3:1/300

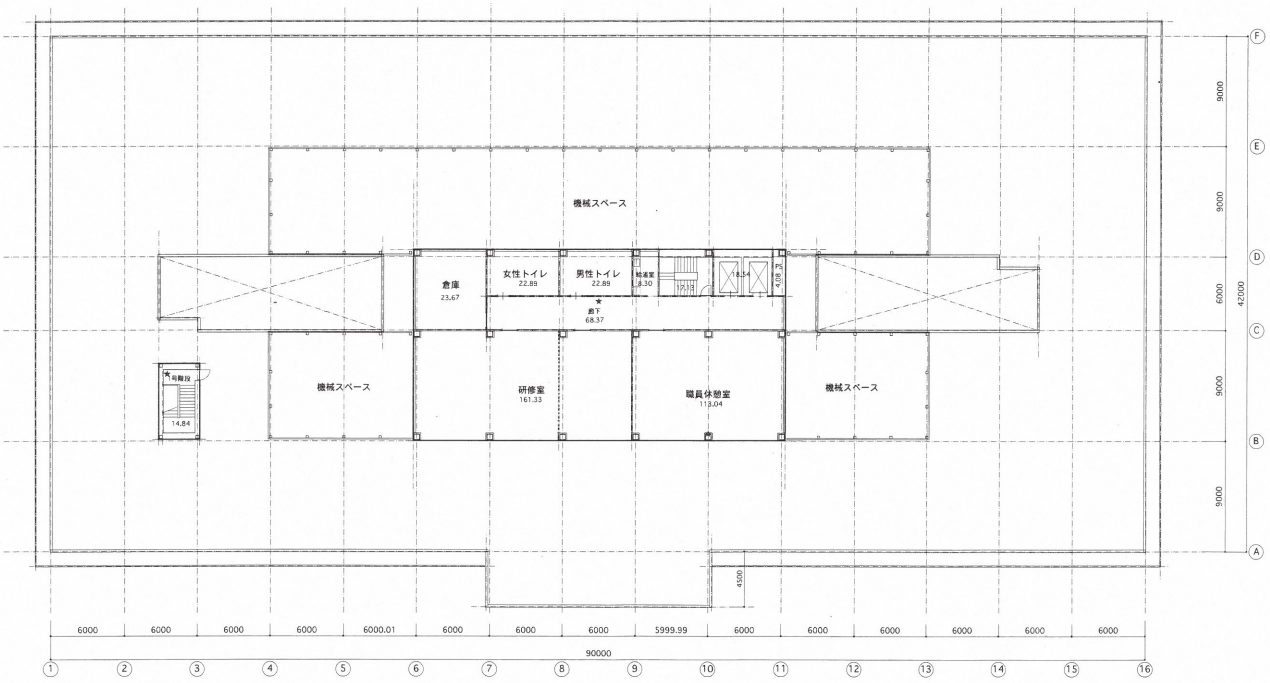

TOSHIYUKI KAWAGUCHI ARCHITECT OFFICE
株式会社 川口建築設計事務所

★：消火器を示す

1級 198885号
川口 利之

PROJ.NO	PROJECT	NO
1609	（仮称）葵会逗子病院新築工事	D-08C
DATE	TITTLE	SCALE
2018.03.23	5階平面図	A1:1/150 A3:1/300

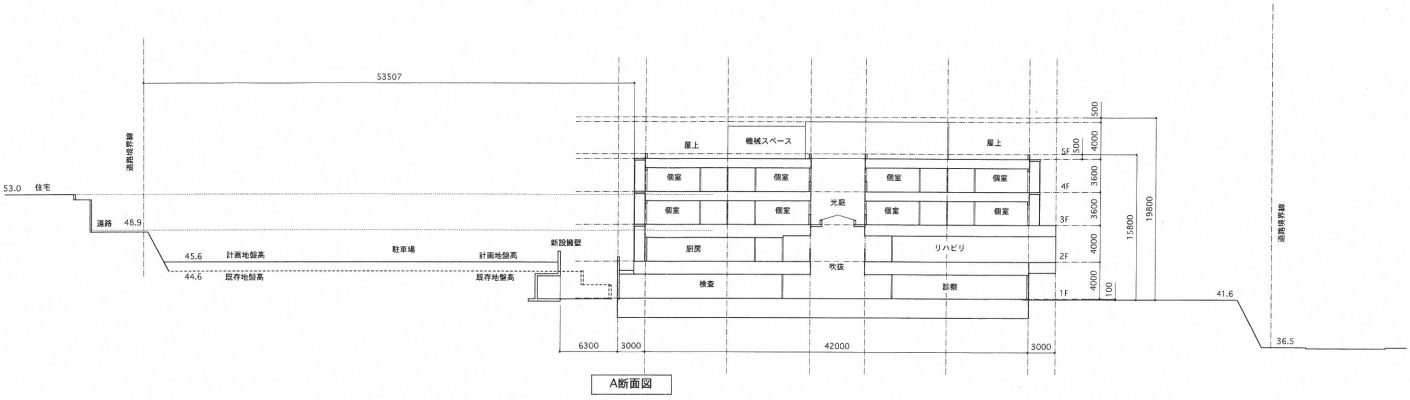

A断面図

TOSHIYUKI KAWAGUCHI ARCHITECT OFFICE
株式会社 川口建築設計事務所

1級 198885号
川口 利之

PROJ.NO	PROJECT	NO
1609	（仮称）葵会逗子病院新築工事	04
DATE	TITTLE	SCALE
2017.10.21	断面図	1/400